Spolufinancováno
z programu Evropské unie
Erasmus+

Nela Nováková - Blow salon, Irsko

Díky naší škole SOŠ Umeléckořemeslná a programu Erasmus+ jsem si zažila stáž mimo Českou republiku, za což jsem nesmírně vděčná. Bydlela jsem 4 týdny v překrásném hlavním městě Irska, Dublinu. Bydlela jsem u hostitelské rodiny a pracovala v salónu Blow, profesionální salón poskytující různé zkrášlující procedůry, od gelových nehtů, masáží, pedikůry a manikůry, ale samozřejmě i péči o vlasy včetně účesů.

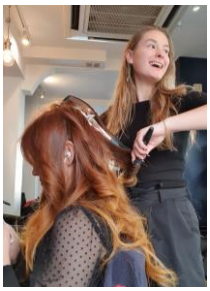

Kolektiv mě velice překvapil, jelikož tam byli všichni cizinci a přesto tam měli vynikající kolektivní práce a spolupráci. Všichni zaměstnanci byli velice milí a rádi se mnou mluvili. I když spousta z nich neuměla tolik anglicky, což ale nebyl problém. S angličtinou jsem jim pomáhala a bylo to o to zajímavější a zábavnější. Bylo tam zhruba 30 zaměstnanců, kteří se různě střídali a každý měl své klienty. Jelikož tam bylo spoustu profesí, kolektiv se rozděloval na manikérky, kadeřníky, holiče a maséry. Já osobně jsem se učila převážně kadeřničinu. Mytí vlasů, péče o vlasy, foukaná vlna. Bylo to obtížné, ale díky pomoci jsem se to rychle naučila. Foukaná vlna byl pro mě úkol ne zrovna lehký, je to technika kterou jsem zkoušela poprvé a je to opravdu o procvičování. Vše mi to pomohlo rozšířit obzory a ikdyž to není dlouho od mého příjezdu, na tuto pracovní zkušenost mám u hledání práce velmi dobré ohlasy.

Další věc, o které by byla opravdu škoda se nezmínit, je zlepšení angličtiny. Nečekala jsem, že se mi angličtina posune na takovou úroveň za pouhý měsíc. Před odletem jsem měla obrovský problém se rozmluvit a teď s tím nemám sebemenší potíž.

Z grantu jsem měla zaplacené ubytování, jído, letenky a MHD, spousta z toho mi zbyla na užívání krásy Irska. Pro milovníky je Dublin jako stvořený, pokud ale máte rádi i ruch města, Dublin má opravdu všestranné obchodní centra, kulturní památky, bary, musea a spoustu dalšího.

Je dobré se na takový pobyt trochu připravit, jak s jazykem, tak ohledně věcí, jak to v danné zemi chodí. Erasmus+ nabízí ve škole různé přípravné kurzy, které rozhodně doporučuji.

Tato zkušenost v zahraničí je opravdu k nezaplacení a můžu jen doporučit. Já se tam budu určitě vracet, jelikož mi salon nabídl prácí, za což jsem vděčná a ráda se do tohoto milého kolektivu vrátím.

A nezapomeňte si sebou vzít powerbanku! Usnadní vám to život. Přeji hodně štěstí a třeba se tam někdy potkáme.